ФЕДЕРАЛЬНАЯ СЛУЖБА ПО ВЕТЕРИНАРНОМУ
И ФИТОСАНИТАРНОМУ НАДЗОРУ
(РОССЕЛЬХОЗНАДЗОР)

УПРАВЛЕНИЕ ФЕДЕРАЛЬНОЙ СЛУЖБЫ ПО ВЕТЕРИНАРНОМУ И ФИТОСАНИТАРНОМУ НАДЗОРУ ПО АЛТАЙСКОМУ КРАЮ И РЕСПУБЛИКЕ АЛТАЙ

П Р И К А З

19 ноября 2018 г. г. Барнаул № 01/2-04/1880

О введении карантинного фитосанитарного режима и установлении карантинной фитосанитарной зоны по карантинному объекту повилике на территории г. Алейска Алтайского края

В связи с выявлением очага карантинного объекта – повилики (*Cuscuta* spp.), включенного в Единый перечень карантинных объектов Евразийского экономического союза, утвержденный Решением Совета Евразийской экономической комиссии от 30.11.2016 № 158, в целях предупреждения распространения, локализации и ликвидации очагов данного карантинного объекта, в соответствии с п. 6 ч. 1 ст. 5, ст. 18, 19, 20 Федерального закона от 21.07.2014 № 206-ФЗ «О карантине растений», СТО ВНИИКР 7.005-2016

п р и к а з ы в а ю:

1. Установить карантинную фитосанитарную зону и ввести карантинный фитосанитарный режим по карантинному объекту – повилике (*Cuscuta* spp.) на земельных участках на территории г.Алейска Алтайского края в соответствии с приложениями 1, 2 к настоящему приказу.

2. Утвердить программу локализации очага и ликвидации популяции карантинного объекта – повилики в соответствии с приложением 1 к настоящему приказу.

3. Должностным лицам отдела карантинного фитосанитарного надзора обеспечить контроль за выполнением программы локализации очага и ликвидации популяции карантинного объекта – повилики в установленной карантинной фитосанитарной зоне.

4. Разместить в соответствии с требованиями ч. 11 ст. 19 Федерального закона от 21.07.2014 № 206-ФЗ «О карантине растений» в течение 1 дня со дня издания настоящего приказа на официальном сайте Управления и опубликовать в средствах массовой информации сведения о границах установленной карантинной фитосанитарной зоны, об установленных требованиях, о временных ограничениях, об ответственности за их нарушение и об иных условиях введения карантинного фитосанитарного режима.

5. Контроль за исполнением настоящего приказа возложить на заместителя руководителя Управления А.В. Самсонова.

Руководитель Управления А.В. Овсянников

Приложение 1
к приказу от 19.11.2018 № 01/2-04/1880

Программа
локализации очага и ликвидации популяции
карантинного объекта – повилики на территории
г. Алейска Алтайского края

1. Сведения о границах очага карантинного объекта и карантинной фитосанитарной зоны (КФЗ):

Карантинный фитосанитарный режим установлен по карантинному объекту – повилике (*Cuscuta* spp.), включенному в Единый перечень карантинных объектов Евразийского экономического союза, утвержденный Решением Совета Евразийской экономической комиссии от 30.11.2016 № 158.

Местоположение очага повилики: у южной границы земельного участка с кадастровым номером 22:62:021311:70 (Алтайский край, г. Алейск, пер. Ульяновский, 1 ж). Географические координаты произрастания карантинного объекта: 52°29'05.35" N 82°46'08.25"E. Пользователем земельного участка, на котором расположен очаг повилики, является ООО «Агро-Транс» (юридический адрес: Алтайский край, г. Алейск, пер. Рабочий, д.4). Площадь очага повилики – 0,0065 га. Категория земель: земли населённых пунктов. Основание землепользования: согласно договору аренды № 1439/1-ф от 09.08.2012 участок предоставлен для строительства здания гаража.

Границы буферной зоны вокруг очага определены в соответствии с п. 7.2. СТО ВНИИКР 7.005—2016 «Повилики рода Cuscuta Linnaeus. Правила проведения карантинных фитосанитарных обследований подкарантинных объектов и установления карантинной фитосанитарной зоны и карантинного фитосанитарного режима»: на расстоянии от 50 до 1000 м от очага повилики по сторонам света (план-схема - в приложении), проходят с южной стороны – по ул. Мира в границах кадастровых кварталов: 22:62:021204, 22:62:031301, 22:62:031202, 22:62:031302, с юго-западной стороны – вдоль автотрассы Барнаул – Рубцовск, далее по ул. Сердюка по внешним границам кадастровых кварталов: 22:62:021301, 22:62:021303, 22:62:021409, далее по ул. Советской, до пер. Парковый, по внешним границам кадастрового квартала 22:62:020716, далее по пер. Парковый по внешним границам до кадастрового квартала 22:62:030902, далее на юг по ул. Давыдова по внешним границам кадастрового квартала 22:62:031007, далее по внешним границам кадастровых кварталов: 22:62:031106, 22:62:031203, а также в границах кадастрового квартала 22:62:021202 с северо-западной стороны участка автодороги А-322 до ул. Мира.

Площадь буферной зоны составляет 358,2235 га.

В соответствии с п. 7.3. СТО ВНИИКР 7.005 – 2016 площадь карантинной фитосанитарной зоны составляет 358,23 га.

Растения карантинного объекта обнаружены при проведении визуального обследования маршрутным методом с отбором образцов растений. Видовая принадлежность карантинного объекта определена в результате лабораторной экспертизы отобранного образца – повилика полевая (*Cuscuta campestris* Yunck.) (свидетельство карантинной экспертизы ФГБУ «Центральная научно-производственная ветеринарная радиологическая лаборатория» от 19.11.2018 № 003 - 5184).

Основание для проведения карантинного фитосанитарного обследования: приказ Управления Россельхознадзора по Алтайскому краю и Республике Алтай № 01/2-04/1322 от 07.09.2018 «Об утверждении плановых рейдовых заданий», задание на проведение планового (рейдового) осмотра, обследования № 06-06/152.

2. Перечень установленных запретов и ограничений осуществления деятельности в отношении лиц, использующих земельные участки в пределах очага и карантинной фитосанитарной зоны

№ п/п	Карантинные фитосанитарные меры	Условия / срок исполнения	Исполнители
1	2	3	4
1	Запрещается вывоз почвы и грунта за пределы границ очага	На период действия карантинного фитосанитарного режима	Пользователи и арендаторы подкарантинных объектов, расположенных в карантинной фитосанитарной зоне, владельцы подкарантинной продукции, для которой характерно засорение плодами и семенами повилики
2	Запрещается использование на корм сельскохозяйственным животным сена и соломы, засоренных семенами повилики		
3	Запрещается выпас и бесконтрольный выгул сельскохозяйственных животных после начала плодоношения повилики (со второй половины августа)		
4	Запрещается вывозить отходы, почву и растительные остатки на свалки, выбрасывать в пруды, реки и т.д. Засоренные растительные остатки подлежат уничтожению путем сжигания или захоронения в яме глубиной не менее 0,5 м.		
5	Разрешается вывоз и реализация подкарантинной продукции, выращенной в пределах карантинной фитосанитарной зоны, для которой характерно засорение повиликой, при условии отсутствия в ней семян повилики, подтвержденного результатами лабораторных исследований после проведения карантинного фитосанитарного контроля и оформления карантинного сертификата*		

* Примечание: по вопросам карантинной фитосанитарной сертификации подкарантинной продукции обращаться в отдел карантинного фитосанитарного надзора Управления Россельхознадзора по Алтайскому краю и Республике Алтай, отдел ветеринарного и фитосанитарного надзора Управления Россельхознадзора по Республике Алтай, контактные телефоны в г. Барнауле: 8 (3852) 66-83-27

Карантинные фитосанитарные меры в очаге распространяются на растения повилики, засоряемые растения, а также на технику, транспортные средства, сельскохозяйственные орудия и инструменты, одежду и обувь, которые использовали для работы в очаге.

3. Перечень мероприятий по локализации очага карантинного объекта и (или) ликвидации популяции карантинного объекта:

п/п	**Карантинные фитосанитарные мероприятия**	**Условия / срок исполнения**	**Исполнители**
1	2	3	4
1	Уничтожение растительных отходов, засоренных жизнеспособными семенами повилики, путем сжигания или закапывания в ямы глубиной не менее 0,5 м	На период действия карантинного фитосанитарного режима	Пользователи и арендаторы подкарантинных объектов, расположенных в карантинной фитосанитарной зоне, владельцы подкарантинной продукции, для которой характерно засорение плодами и семенами повилики
	Проведение обработки разрешенными к применению гербицидами		
2	Проведение регулярных скашиваний до плодоношения повилики от трех до четырех раз в течение вегетационного периода		
3	Проведение очистки орудий и инструментов, техники, транспортных средств, одежды и обуви. П р и м е ч а н и е – Очистку проводят после завершения каждого цикла работ в очаге. Почву и растительные остатки закапывают в яму глубиной не менее 0,5 м		
4	Проводить обследования подкарантинных объектов на наличие карантинных объектов		

В соответствии с ч. 4 ст. 20 Федерального закона «О карантине растений» от 21.07.2014 № 206-ФЗ в карантинной фитосанитарной зоне мероприятия по осуществлению локализации очага карантинного объекта и (или) ликвидации популяции карантинного объекта осуществляются за счет средств граждан, юридических лиц, которые имеют в собственности, во владении, в пользовании, в аренде подкарантинные объекты, собственников подкарантинной продукции.

4. План проведения проверок расположенных в границах карантинной фитосанитарной зоны подкарантинных объектов:

Проверка соблюдения карантинных фитосанитарных мер и выполнения мероприятий в соответствии с программой, а также контрольные карантинные фитосанитарные обследования земельных участков в пределах карантинной фитосанитарной зоны с отбором образцов для лабораторных исследований после проведения фитосанитарных

мероприятий осуществляются в течение 3 лет. Период проведения обследований – с июня по октябрь. Срок проведения обследования – 20 рабочих дней.

5. Критерии ликвидации популяции карантинного объекта и критерии отмены карантинного фитосанитарного режима:

Критерием установления факта ликвидации популяции повилики и основанием для упразднения карантинной фитосанитарной зоны и отмены карантинного фитосанитарного режима является отсутствие повилики, подтвержденное данными контрольных обследований и результатами лабораторных исследований, в карантинной фитосанитарной зоне в течение трех лет подряд.

Приложение № 2
к приказу от 19.11.2018 № 01/2-04/1880

Схема границ карантинной фитосанитарной зоны
по повилике в территориальных границах г. Алейска, Алтайского края

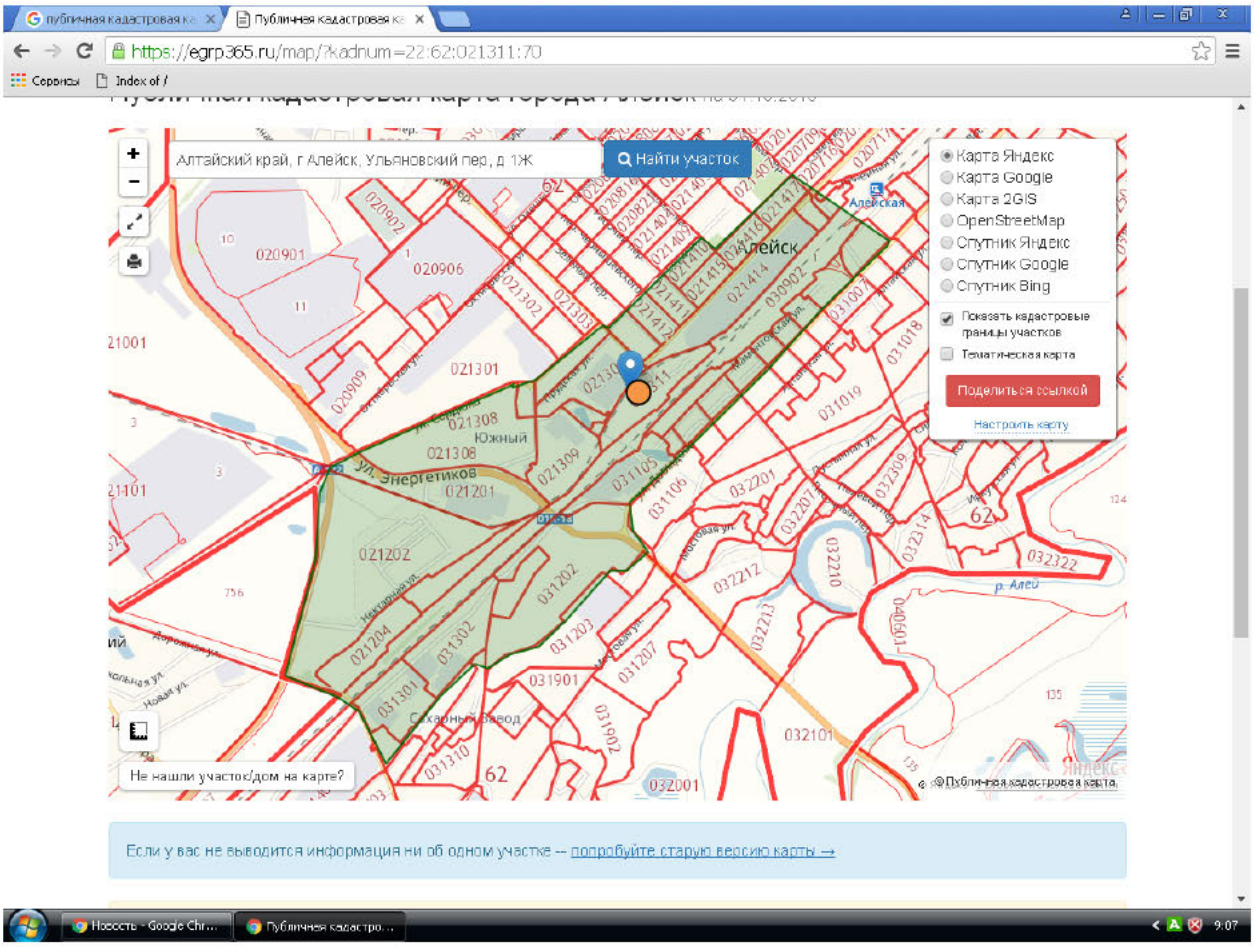

- площадь под очагом карантинного объекта повилики

Площадь очага – 0,0065 га
Площадь буферной зоны – 358,2235 га
Площадь карантинной фитосанитарной зоны – 358,23 га

ФЕДЕРАЛЬНАЯ СЛУЖБА ПО ВЕТЕРИНАРНОМУ И ФИТОСАНИТАРНОМУ НАДЗОРУ (РОССЕЛЬХОЗНАДЗОР)

ФЕДЕРАЛЬНОЕ ГОСУДАРСТВЕННОЕ БЮДЖЕТНОЕ УЧРЕЖДЕНИЕ «ЦЕНТРАЛЬНАЯ НАУЧНО-ПРОИЗВОДСТВЕННАЯ ВЕТЕРИНАРНАЯ РАДИОЛОГИЧЕСКАЯ ЛАБОРАТОРИЯ»

СВИДЕТЕЛЬСТВО КАРАНТИННОЙ ЭКСПЕРТИЗЫ

№ 003-5184 от 19 ноября 2018 г.

Выдано (кому): Управление федеральной службы по ветеринарному и фитосанитарному надзору по Алтайскому краю и Республике Алтай.

На сопроводительный документ: Направление Управления Россельхознадзора по Алтайскому краю и Республике Алтай (сведения об образце) № 4 от 25.10.18 г.

Ф.И.О., должность предоставившего материал: Арляпов С.А., государственный инспектор

Наименование подкарантинного материала и количество образцов:

Вегетирующие сорные растения, 1 образец.

Происхождение подкарантинного материала: РФ, Алтайский край, г. Алейск, пер. Ульяновский 1, кадастровый № 22:62:021311:70, площадь участка 0, 0065 га.

Пункт назначения: -

Результаты экспертизы: Предоставленный образец - карантинный для территории РФ объект – повилика полевая (Cuscuta campestris Junck.).

Зам.начальника отдела
фитосанитарных экспертиз _____ Я.П.Желтоног

Специалист ФГБУ ЦНПВРЛ _____ О.Б. Лапазина

МП