ФЕДЕРАЛЬНАЯ СЛУЖБА ПО ВЕТЕРИНАРНОМУ
И ФИТОСАНИТАРНОМУ НАДЗОРУ
(РОССЕЛЬХОЗНАДЗОР)

УПРАВЛЕНИЕ ФЕДЕРАЛЬНОЙ СЛУЖБЫ ПО ВЕТЕРИНАРНОМУ И ФИТОСАНИТАРНОМУ НАДЗОРУ ПО АЛТАЙСКОМУ КРАЮ И РЕСПУБЛИКЕ АЛТАЙ

П Р И К А З

"05" ноября 2020 г. № 01/2-04/1820

г. Барнаул

О введении карантинного фитосанитарного режима и установлении карантинной фитосанитарной зоны по карантинному объекту повилике в г. Горно-Алтайске Республики Алтай

В связи с выявлением очага карантинного объекта – повилики (*Cuscuta* spp.), включенного в Единый перечень карантинных объектов Евразийского экономического союза, утвержденный Решением Совета Евразийской экономической комиссии от 30.11.2016 № 158, в целях предупреждения распространения, локализации и ликвидации очага данного карантинного объекта, в соответствии с п. 6 ч. 1 ст. 5, ст. 18, 19, 20 Федерального закона от 21.07.2014 № 206-ФЗ «О карантине растений», СТО ВНИИКР 7.005—2016 «Повилики рода Cuscuta Linnaeus. Правила проведения карантинных фитосанитарных обследований подкарантинных объектов и установления карантинной фитосанитарной зоны и карантинного фитосанитарного режима»

п р и к а з ы в а ю:

1. Установить карантинную фитосанитарную зону и ввести карантинный фитосанитарный режим по карантинному объекту – повилике (*Cuscuta* spp.) на земельных участках на территории г. Горно-Алтайска Республики Алтай в соответствии с приложениями 1, 2 к настоящему приказу.

2. Утвердить программу локализации очага и ликвидации популяции карантинного объекта в соответствии с приложением 1 к настоящему приказу.

3. Должностным лицам отдела ветеринарного и фитосанитарного надзора по Республике Алтай обеспечить контроль за выполнением программы локализации очага и ликвидации популяции карантинного объекта в установленной карантинной фитосанитарной зоне.

4. Разместить в соответствии с требованиями ч. 11 ст. 19 Федерального закона от 21.07.2014 № 206-ФЗ «О карантине растений» в течение 1 дня со дня издания настоящего приказа на официальном сайте Управления и опубликовать в средствах массовой информации сведения о границах установленных карантинных фитосанитарных зон, об установленных требованиях, о временных

ограничениях, об ответственности за их нарушение и об иных условиях введения карантинного фитосанитарного режима.

5. Контроль за исполнением приказа возложить на заместителя руководителя Управления А.В. Самсонова.

И.о. руководителя Управления А.В. Миронов

Приложение 1
к приказу от 05.11.2020 № 01/2-04/1820

Программа
локализации очага и ликвидации популяции
карантинного объекта – повилики на территории
г. Горно-Алтайска Республики Алтай

1. Сведения о границах очага карантинного объекта и карантинной фитосанитарной зоны (КФЗ):

Карантинный фитосанитарный режим установлен по карантинному объекту – повилике (*Cuscuta* spp.), включенному в Единый перечень карантинных объектов Евразийского экономического союза, утвержденный Решением Совета Евразийской экономической комиссии от 30.11.2016 № 158.

Местоположение очага повилики: на земельном участке с кадастровым номером 04:11:010157:396, г. Горно-Алтайск, ул. В.Ф. Хохолкова, 42, Республика Алтай, (географические координаты поворотных точек: 51,9370 85,9261; 51,9370 85,9263; 51,9370 85,9265; 51,9370 85,9266; 51,9369 85,9267; 51,9368 85,9267; 51,9368 85,9265; 51,9368 85,9263; 51,9367 859262; 51,9368 85,9261). В соответствии с выпиской из Единого государственного реестра недвижимости арендатором земельного участка является Тербеков Валерий Иванович адрес регистрации и проживания: Республика Алтай, Улаганский район, с. Улаган, ул. Заречная, 70, кв. 2, (договор аренды земельного участка, находящегося в государственной собственности, № Ж-6238 от 23.03.2012). Площадь очага повилики – 0,0955 га. Категория земель: земли населённых пунктов. Вид разрешенного использования: для строительства индивидуального жилого дома.

Границы буферной зоны вокруг очага определены в соответствии с п. 7.2. СТО ВНИИКР 7.005—2016 «Повилики рода Cuscuta Linnaeus. Правила проведения карантинных фитосанитарных обследований подкарантинных объектов и установления карантинной фитосанитарной зоны и карантинного фитосанитарного режима» из состава земель населенных пунктов в границах кадастровых кварталов 04:11:010157 и 04:11:010143 на земельных участках, которых граничат между собой, образуя единую буферную зону вокруг очага карантинного объекта - повилики (*Cuscuta* spp.), географические координаты поворотных точек: 51,9427, 85,9225; 51,9423, 85,9238; 51,9409, 85,9237; 51,9402, 85,9257; 51,9400, 85,9289; 51,9400, 85,9310; 51,9392, 85,9319; 51,9381, 85,9306; 51,9378, 85,9287; 51,9361, 85,9291; 51,9346, 85,9290; 51,9337, 85,9280; 51,9325, 85,9271; 51,9335, 85,9235; 51,9345, 85,9240; 51,9357, 85,9242; 51,9362, 85,9229; 51,9377, 85,9232; 51,9378, 85,9211; 51,9395, 85,9202; 51,9402, 85,9212; 51,9405, 85,9209; 51,9409, 85,9213; 51,9410, 85,9215; 51,9410, 85,9217; 51,9417, 85,9222).
Площадь буферной зоны составляет 41,6845 га. Границы буферной зоны, начиная с северо-запада, проходит по внешним границам земельных участков (по часовой стрелке) со следующими адресами: ул. имени А.К. Мери, № 2, № 1,

по ул. Виноградной - от № 2 до № 14, по ул. Абрикосовой - от № 13 до № 29, далее от пер. Виноградного, № 1 до № 11, затем по внешним пределам земельных участков по пер. Виноградному, № 14, ул. Виноградной, № 15 и № 30, ул. Абрикосовой, № 45 и № 32, далее - по ул. имени А.К. Мери от № 53 до № 83, затем по внешним пределам границ земельных участков по ул. имени А.К. Мери, № 86, ул. В.Ф. Хохолкова № 61, № 62, ул. Вишневая, № 65, № 52, далее по ул. Яблоневая, от № 47 до № 35 и вдоль дороги до поворота на ул. Земляничную к дому № 17, далее - по ул. Яблоневая, № 24, № 21/1, по ул. Вишневая, № 20 и № 20/1 до дороги около земельного участка по ул. Вишневой, № 33, далее - по западной границе квартала 04:11:010157 до границы земельного участка по ул. В.Ф. Хохолкова, № 3, далее - по ул. имени А.К. Мери, от № 26 до № 2.

В соответствии с п. 7.3. СТО ВНИИКР 7.005 – 2016 площадь карантинной фитосанитарной зоны составляет 41,78 га.

Растения карантинного объекта обнаружены при проведении визуального обследования маршрутным методом с отбором образцов растений. Видовая принадлежность карантинного объекта определена в результате лабораторной экспертизы отобранного образца – повилика (*Cuscuta* spp.) (свидетельство карантинной экспертизы ФГБУ «Центральная научно-методическая ветеринарная лаборатория» от 05.11.2018 № 003-1032).

Основание для проведения карантинного фитосанитарного обследования: приказы Управления Россельхознадзора по Алтайскому краю и Республике Алтай «О проведении мониторинга карантинного фитосанитарного состояния территории Алтайского края и Республики Алтай" от 05.02.2020 №01/2-04/165, «О внесении изменений в план проведения мониторинга карантинного фитосанитарного состояния территории Алтайского края и Республики Алтай» от 04.06.2020 № 01/2-04/772.

2. Перечень устанавливаемых запретов и ограничений осуществления деятельности, связанной с производством (в том числе переработкой), хранением, перевозкой, реализацией, уничтожением подкарантинной продукции, и (или) дополнительных обязанностей в отношении лиц, использующих для осуществления указанной деятельности подкарантинные объекты:

№ п/п	Наименование карантинных фитосанитарных требований	Условия / срок исполнения	Исполнители
Запреты и ограничения			
1	Запрещен вывоз почвы и грунта за пределы границ очага	На период действия карантинного фитосанитарного режима	Юридические лица всех форм собственности, индивидуальные предприниматели, граждане -
2	Запрещен выпас и бесконтрольный выгул сельскохозяйственных животных после начала плодоношения повилики (со второй половины		

	августа)		владельцы, пользователи и арендаторы подкарантинных объектов, расположенных в карантинной фитосанитарной зоне, подкарантинной продукции, для которой характерно засорение семенами повилики; организации и частные лица, занимающиеся грузоперевозками
3	Запрещено использование на корм сельскохозяйственным животным сена и соломы, засоренных семенами повилики		
4	Запрещен вывоз отходов, почвы и растительных остатков на свалки, сброс в пруды, реки и т.д. Засоренные растительные остатки подлежат уничтожению путем сжигания или захоронения в яме глубиной не менее 0,5 м		
5	Запрещено использование неперепревшего навоза, содержащего жизнеспособные семена повилики, в качестве удобрения		
6	Запрещен вывоз без карантинного/ фитосанитарного сертификата* из карантинной фитосанитарной зоны подкарантинной продукции, для которой характерно засорение повиликой, за пределы карантинной фитосанитарной зоны		
Дополнительные обязанности			
7	Ежегодно (в срок до 01 мая) представлять в Управление Россельхознадзора по Алтайскому краю и Республике Алтай план мероприятий по ликвидации карантинного сорняка в очаге	На период действия карантинного фитосанитарного режима	Юридические лица всех форм собственности, индивидуальные предприниматели, граждане - владельцы, пользователи и арендаторы подкарантинных объектов, расположенных в очаге повилики

* Примечание: по вопросам карантинной фитосанитарной сертификации подкарантинной продукции обращаться в отдел карантинного фитосанитарного надзора Управления Россельхознадзора по Алтайскому краю и Республике Алтай, контактные телефоны в г. Барнауле: 8 (3852) 66-83-27; отдел ветеринарного и фитосанитарного надзора по Республике Алтай в с. Майма: 8(388-44)21-3-54.

Карантинные фитосанитарные меры в очаге распространяются в том числе на технику, транспортные средства, орудия и инструменты, одежду и обувь, которые использовали для работы в очаге.

3. Перечень мероприятий по локализации очага карантинного объекта и (или) ликвидации популяции карантинного объекта:

п/п	Карантинные фитосанитарные мероприятия	Условия / срок исполнения	Исполнители
1	2	3	4
В очаге карантинного объекта			
1	Проведение регулярных скашиваний до плодоношения повилики от трех до четырех раз в течение вегетационного периода, прополки до образования семян повилики с последующим сжиганием или закапыванием в ямы на территории очага, глубиной не менее 0,5 м	На период действия карантинного фитосанитарного режима	Органы местного самоуправления, юридические лица всех форм собственности, индивидуальные предприниматели, граждане - владельцы, пользователи и арендаторы земельных участков и подкарантинных объектов, расположенных в пределах очага повилики
2	Проведение обработок территории очага гербицидами в соответствии с «Государственным каталогом пестицидов и агрохимикатов, разрешенных к применению на территории Российской Федерации» в действующей редакции		
3	Уничтожение растительных отходов и остатков, засоренных жизнеспособными семенами повилики, путем сжигания или закапывания в ямы на территории очага, глубиной не менее 0,5 м		
В карантинной фитосанитарной зоне			
4	Прием к перевозке, вывозимой из карантинной фитосанитарной зоны подкарантинной продукции, для которой характерно засорение повиликой, допускается только при условии наличия карантинного/ фитосанитарного сертификата, удостоверяющего соответствие продукции карантинным фитосанитарным требованиям	На период действия карантинного фитосанитарного режима	Юридические лица всех форм собственности, индивидуальные предприниматели, граждане, занимающиеся грузоперевозками
5	Проведение обследований земельных участков в пределах карантинной фитосанитарной зоны и прилегающей территории на выявление карантинных вредных организмов визуальным методом не		Органы местного самоуправления, юридические лица всех форм собственности, индивидуальные

	менее двух раз в течение вегетационного периода. В случае обнаружения признаков заражения подкарантинных объектов или подкарантинной продукции повиликой: - незамедлительно известить Управление Россельхознадзора по Алтайскому краю и Республике Алтай о выявлении признаков наличия на подкарантинных объектах/ подкарантинной продукции карантинного сорного растения; - обеспечить изолированное размещение зараженной подкарантинной продукции.		предприниматели, граждане - владельцы, пользователи и арендаторы подкарантинных объектов, подкарантинной продукции

В соответствии с ч. 4 ст. 20 Федерального закона «О карантине растений» от 21.07.2014 № 206-ФЗ в карантинной фитосанитарной зоне мероприятия по осуществлению локализации очага карантинного объекта и (или) ликвидации популяции карантинного объекта осуществляются за счет средств граждан, юридических лиц, которые имеют в собственности, во владении, в пользовании, в аренде подкарантинные объекты, собственников подкарантинной продукции.

Карантинные фитосанитарные меры в очаге действуют в течение трех лет.

4. План проведения проверок, расположенных в границах карантинной фитосанитарной зоны подкарантинных объектов:

№	Наименование подкарантинных объектов	Период проведения проверок	Срок проведения проверок
1	Тербеков В.И., земельный участок с кадастровым номером 04:11:010157:396, г. Горно-Алтайск, ул. В.Ф. Хохолкова, 42, Республика Алтай	Август 2021 г. Август 2022 г. Август 2023 г.	20 рабочих дней
2	МО «Город Горно-Алтайск», земельные участки в кадастровом квартале 04:11:010157 и 04:11:010143	Август 2021 г. Август 2022 г. Август 2023 г.	

5. Критерии ликвидации популяции карантинного объекта и критерии отмены карантинного фитосанитарного режима:

Критерием установления факта ликвидации популяции повилики и основанием для упразднения карантинной фитосанитарной зоны и отмены карантинного фитосанитарного режима является отсутствие повилики, подтвержденное данными контрольных обследований и результатами лабораторных исследований, в карантинной фитосанитарной зоне в течение трех лет подряд.

Приложение 2
к приказу от 05.11.2020 № 01/2-04/1820

Схема границ карантинной фитосанитарной зоны, установленной на территории г. Горно-Алтайска Республики Алтай

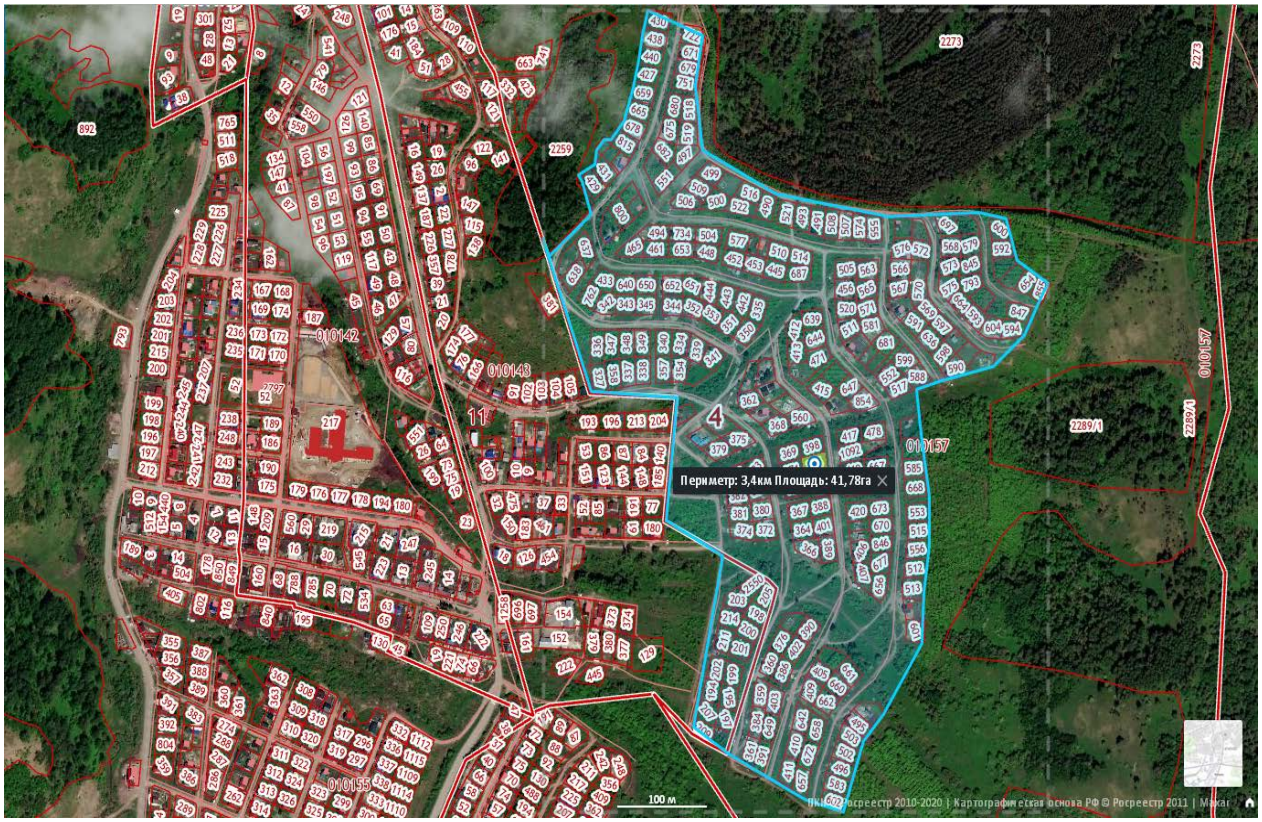

- территория карантинной фитосанитарной зоны

- очаг карантинного объекта