ФЕДЕРАЛЬНАЯ СЛУЖБА ПО ВЕТЕРИНАРНОМУ
И ФИТОСАНИТАРНОМУ НАДЗОРУ
(РОССЕЛЬХОЗНАДЗОР)

УПРАВЛЕНИЕ ФЕДЕРАЛЬНОЙ СЛУЖБЫ ПО ВЕТЕРИНАРНОМУ И ФИТОСАНИТАРНОМУ НАДЗОРУ ПО АЛТАЙСКОМУ КРАЮ И РЕСПУБЛИКЕ АЛТАЙ

П Р И К А З

05.10.2023 г. № 01/2-03/1539

г. Барнаул

О введении карантинного фитосанитарного режима и установлении карантинной фитосанитарной зоны по карантинному объекту – повилике на отдельных земельных участках в Рубцовском районе Алтайского края

На основании статьи 18, пункта 1 части 3 статьи 19 Федерального закона от 21.07.2014 № 206-ФЗ «О карантине растений», СТО ВНИИКР 7.005–2016 «Повилики рода Cuscuta Linnaeus. Правила проведения карантинных фитосанитарных обследований подкарантинных объектов и установления карантинной фитосанитарной зоны и карантинного фитосанитарного режима», в связи с выявлением очага карантинного сорного растения - повилики (Cuscuta spp.) (акт по результатам выездного обследования при осуществлении государственного карантинного фитосанитарного контроля (надзора) от 04.10.2023 № 05-07/02-01), включенного в Единый перечень карантинных объектов Евразийского экономического союза, утвержденный Решением Совета Евразийской экономической комиссии от 30.11.2016 № 158, в целях предупреждения распространения, локализации и ликвидации очага данного карантинного объекта

п р и к а з ы в а ю:

1. Ввести карантинный фитосанитарный режим и установить карантинную фитосанитарную зону по карантинному объекту - повилики (Cuscuta spp.) на земельных участках с кадастровыми номерами 22:39:042701:8, 22:39:042604:282, общей площадью 20 га (площадь очага – 1 га, площадь буферной зоны – 19 га), расположенных на обочине дороги Рубцовск – Половинкино – Самарка – Новоматвеевка, в 500 метрах от с. Самарка Рубцовского района Алтайского края в соответствии с приложениями 1, 2 к настоящему приказу.

2. Утвердить программу локализации очага и ликвидации популяции карантинного объекта в границах установленной карантинной фитосанитарной зоны (приложение 1).

3. Начальнику отдела карантинного фитосанитарного надзора Управления (Брыксин А.Н.) обеспечить контроль за выполнением программы локализации очагов и ликвидации популяции карантинного объекта.

4. В соответствии с требованиями части 11 статьи 19 Федерального закона от 21.07.2014 № 206-ФЗ «О карантине растений» в течение одного рабочего дня со дня издания настоящего приказа информировать граждан, юридических лиц, которые осуществляют хозяйственную и (или) иную деятельность в установленной карантинной фитосанитарной зоне, о границах карантинной фитосанитарной зоны, об установленных требованиях, о временных ограничениях, об ответственности за их нарушение и об иных условиях введения карантинного фитосанитарного режима путем размещения на официальном сайте Управления в информационно-телекоммуникационной сети «Интернет» и опубликования в средствах массовой информации указанной информации.

5. Контроль за исполнением настоящего приказа оставляю за собой.

И.о. руководителя Управления В.А. Овсянников

ПРИЛОЖЕНИЕ 1
к приказу Управления
Россельхознадзора по Алтайскому краю
и Республике Алтай
от 05.10.2023 № 01/2-03/1539

Программа
локализации очага и ликвидации популяции карантинного объекта – повилики (Cuscuta spp.)

1. Карантинный фитосанитарный режим установлен по карантинному объекту – повилики (Cuscuta spp.), включенному в Единый перечень карантинных объектов Евразийского экономического союза, утвержденный Решением Совета Евразийской экономической комиссии от 30.11.2016 № 158.

2. Карантинная фитосанитарная зона установлена на очагах карантинного объекта (включая буферную зону), подкарантинном объекте, в котором находятся сорная растительность (растения-хозяева), на земельных участках с кадастровыми номерами 22:39:042701:8, 22:39:042604:282, расположенных на обочине дороги Рубцовск – Половинкино – Самарка – Новоматвеевка, в 500 метрах от с. Самарка Рубцовского района Алтайского края.

2.1. Границы очага повилики (Cuscuta spp.):

В соответствии с п. 7.1 СТО ВНИИКР 7.005—2016 «Повилики рода Cuscuta Linnaeus» очагом повилики (далее – очаг) является подкарантинный объект, на котором выявлена популяция повилики, подтвержденная результатами лабораторных исследований. Согласно п. 7.2 СТО ВНИИКР 7.005—2016, в случае если очагом является поле, границами очага являются границы засоренного поля, засеянного однородной культурой, на котором обнаружено хотя бы одно растение повилики. На других подкарантинных объектах площадь очага складывается из суммы площадей равных 1 га, на каждом из которых обнаружено хотя бы одно растение повилики в соответствии с п. 7.1 СТО ВНИИКР 7.005—2016:

- очаг повилики выявлен на земельном участке в пределах кадастрового номера 22:39:042701:8, географические координаты места произрастания карантинного объекта – (51.388751°, 81.248574°), координаты границ очага: (51.388477872671935°,81.2503418326378°),(51.38941016809689°,81.24907582998277°),(51.38903524367449°,81.2481451034546°),(51.38814645966799°,81.24941110610963°) в Рубцовском районе Алтайского края на обочине

автодороги Рубцовск – Половинкино – Самарка - Новоматвеевка. Площадь очага – 1 га (приложение 2).

2.2. Площадь и границы буферной зоны вокруг очага определены в соответствии с п. 7.3. СТО ВНИИКР 7.005—2016. Буферную зону очага повилики образуют земельные участки с кадастровыми номерами 22:39:042701:8, 22:39:042604:282., С учетом географической и пространственной изоляции – очаг повилики окружен кустарниковой растительностью, оврагами (пойма р. Склюиха) и земельным участком, который используется под выпас сельскохозяйственных животных – площадь буферной зоны составляет 19 га.

Координаты поворотных точек границ буферной зоны: (51.389083783170165°,81.24464750289918°),(51.390402698722845°,81.2438213825226°),(51.39062363009776°,81.24638557434083°),(51.390898119107774°,81.24722242355348°),(51.39103871040202°,81.25014066696168°),(51.389364976476664°,81.2523937225342°),(51.38862851415298°,81.25179290771486°),(51.38674713385478°,81.25135302543642°),(51.38680739278581°,81.24705076217651°) (приложение 2), таким образом площадь карантинной фитосанитарной зоны – 20 га.

2.3. В соответствии с выпиской из Единого государственного реестра недвижимости об объекте недвижимости от 21.09.2023 г. № КУВИ-001/2023-215281224 на земельный участок с кадастровым номером 22:39:042701:8, категория земель – земли промышленности, энергетики, транспорта, связи, радиовещания, телевидения, информатики, земли для обеспечения космической деятельности, земли обороны, безопасности и земли иного специального назначения, вид разрешенного использования - автодорога Рубцовск – Половинкино – Самарка – Новоматвеевка, правообладателем является Рубцовское ДРСУ (ГУП ДХ АК "Юго-Западное ДСУ" г. Рубцовск).

В соответствии с выпиской из Единого государственного реестра недвижимости об объекте недвижимости от 15.08.2023 г. № КУВИ-001/2023-185853959 на земельный участок с кадастровым номером 22:39:042604:282, категории земель – земли сельскохозяйственного назначения, вид разрешенного использования – скотоводство (выпас сельскохозяйственных животных), правообладателем является Муниципальное образование Половинкинский сельсовет Рубцовского района Алтайского края.

2.4. Юридический адрес: ГУП ДХ АК "Юго-Западное ДСУ" г. Рубцовск: 658208, Алтайский край, город Рубцовск, Угловский тракт, д.20.

Муниципальное образование Половинкинский сельсовет Рубцовского района Алтайского края: 658255, Алтайский Край, р-н Рубцовский, с Половинкино, ул. Советская, д.70

2.5. Основание для проведения карантинного фитосанитарного обследования в рамках мониторинга: приказ Управления Россельхознадзора по Алтайскому краю и Республике Алтай от 09.03.2023 № 01/2-04/294 «О проведении мониторинга карантинного фитосанитарного состояния территории Алтайского края и Республики Алтай в 2023». Основание проведения выездного обследования при осуществлении федерального государственного карантинного фитосанитарного контроля (надзора): задание на проведение выездного обследования при осуществлении федерального государственного карантинного фитосанитарного контроля № 148 от 28.08.2023.

2.6. Наличие карантинного объекта повилики (Cuscuta spp.), подтверждено результатами лабораторной экспертизы отобранных растительных образцов, проведенной Алтайским филиалом ФГБУ «ВНИИЗЖ» (заключение о карантинном фитосанитарном состоянии подкарантинной продукции от 04.10.2023 № 009349-246-23).

3. Перечень установленных запретов и ограничений осуществления деятельности в отношении лиц, использующих земельные участки в пределах очага:

№ п/п	**Карантинные фитосанитарные меры**	**Условия / срок исполнения**	**Исполнители**
1	2	3	4
1	- запрещается использовать территорию очага для выращивания семенного материала;	На период действия карантинного фитосанитарного режима	Пользователи и арендаторы подкарантинных объектов, расположенных в карантинной фитосанитарной зоне, владельцы подкарантинной продукции, для которой характерно засорение плодами и семенами
2	- запрещается использование на корм животным и птицам зерна, зерновых отходов, содержащих жизнеспособные семена повилики;		
3	- запрещается использование на корм сельскохозяйственным животным сена и соломы, засоренных семенами повилики;		
4	- запрещается выпас сельскохозяйственных животных после начала плодоношения повилики;		

5	- запрещается использовать неперепревший навоз, содержащий жизнеспособные семена повилики, в качестве удобрения;		повилики
6	- запрещается вывоз почвы и грунта за пределы границ очага;		
7	- запрещается использование почвы из очага для набивки парников;		
8	- запрещается вывоз отходов на свалки, утилизация в пруды, реки и т.д		

* Примечание: по вопросам карантинной фитосанитарной сертификации подкарантинной продукции обращаться в отдел карантинного фитосанитарного надзора Управления Россельхознадзора по Алтайскому краю и Республике Алтай, контактные телефоны в г. Барнауле: 8 (3852) 66-83-27; в г. Рубцовске: 8(38557) 4-08-17.

Карантинные фитосанитарные меры в очаге распространяются на растения повилики, пораженные растения-хозяева, выращенные в очаге, почву, а также на сельскохозяйственные орудия и инструменты, сельскохозяйственную технику, транспортные средства, упаковочный материал (тару), одежду и обувь, которые использовали для работы в очаге и/или при вывозе из очага.

4. Перечень мероприятий по локализации очага карантинного объекта и (или) ликвидации популяции карантинного объекта:

п/п	**Карантинные фитосанитарные мероприятия**	**Условия / срок исполнения**	**Исполнители**
1	2	3	4
1	- уничтожают отходы растительной продукции, засоренные жизнеспособными семенами повилики и не предназначенные для переработки, путем сжигания или закапывания в ямы на территории очага, глубиной не менее 0,5 м;	На период действия карантинного фитосанитарного режима	Пользователи и арендаторы подкарантинных объектов, расположенных в карантинной фитосанитарной зоне, владельцы подкарантинной продукции, для которой характерно засорение плодами и семенами повилики
2	- урожай, собранный в очаге, складируют отдельно от остального;		
3	- проводят прополку или скашивание до образования семян, уничтожая пораженные повиликой и прилегающие к ним растения в радиусе 1 м путем сжигания на территории очага;		

4	- на посевах корне- и клубнеплодов (свекла, морковь, картофель) обрезают пораженные повиликой надземные части растений и уничтожают их путем сжигания на территории очага;		
5	- в садах и виноградниках пораженные побеги вырезают до цветения повилики. При этом приствольные круги содержат в состоянии черного пара в течение летнего периода, а междурядья культивируют или засеивают не поражаемыми культурами.		
6	- соблюдают севооборот с высевом культур, не поражаемых или слабо поражаемых повиликой: зерновых, подсолнечника, тыквенных и других, а также применяют севооборот с чистыми парами;		
7	- проводят своевременную и тщательную обработку почвы (культивацию, боронование), а в орошаемых районах уход за посевами сочетают с провокационными поливами. Для послеукосного уничтожения проростков повилики на полях рекомендуют механическую обработку с помощью цепей-загортачей.		
8	- проводят очистку сельскохозяйственных орудий и инструментов, сельскохозяйственной техники, транспортных средств, упаковочного материала (тары), одежды и обуви		
9	- проводят контрольные обследования визуальным методом в соответствии с 6.2.3 СТО ВНИИКР 7.005—2016 с отбором образцов в соответствии с 6.2.4. СТО ВНИИКР 7.005—2016		

В соответствии с ч. 4 ст. 20 Федерального закона от 21.07.2014 № 206-ФЗ «О карантине растений» в карантинной фитосанитарной зоне мероприятия по осуществлению локализации очага карантинного объекта и (или) ликвидации популяции карантинного объекта осуществляются за счет средств граждан, юридических лиц, которые имеют в собственности, во владении, в пользовании, в аренде подкарантинные объекты, собственников подкарантинной продукции. Карантинные фитосанитарные меры в очаге действуют в течение трех лет.

5. План проведения проверок, расположенных в границах карантинной фитосанитарной зоны подкарантинных объектов:

№	Наименование подкарантинных объектов	Период проведения проверок	Срок проведения проверок
1	Земельные участки с кадастровыми номерами: 22:39:042701:8, 22:39:042604:282.	июнь-октябрь 2024 года июнь-октябрь 2025 года июнь-октябрь 2026 года	20 рабочих дней

Проверка соблюдения карантинных фитосанитарных мер и выполнения мероприятий в соответствии с программой, а также контрольные карантинные фитосанитарные обследования земельных участков в пределах карантинной фитосанитарной зоны с отбором образцов для лабораторных исследований после проведения фитосанитарных мероприятий осуществляются в течение 3 лет. Период проведения обследований – с июня по октябрь. Срок проведения обследования – 20 рабочих дней.

6. Критерии ликвидации популяции карантинного объекта и критерии отмены карантинного фитосанитарного режима:

Критерием установления факта ликвидации популяции повилики и основанием для упразднения карантинной фитосанитарной зоны и отмены карантинного фитосанитарного режима является отсутствие повилики в карантинной фитосанитарной зоне в течение трех лет подряд, подтвержденное данными контрольных обследований и результатами лабораторных исследований.

ПРИЛОЖЕНИЕ 2
к приказу Управления
Россельхознадзора по Алтайскому краю
и Республике Алтай
от 05.10.2023 № 01/2-03/1539

Схема границ карантинной фитосанитарной зоны по повилике (Cuscuta spp.) на земельных участках, расположенных на обочине дороги Рубцовск – Половинкино – Самарка – Новоматвеевка, в 500 метрах от с. Самарка Рубцовского района Алтайского края

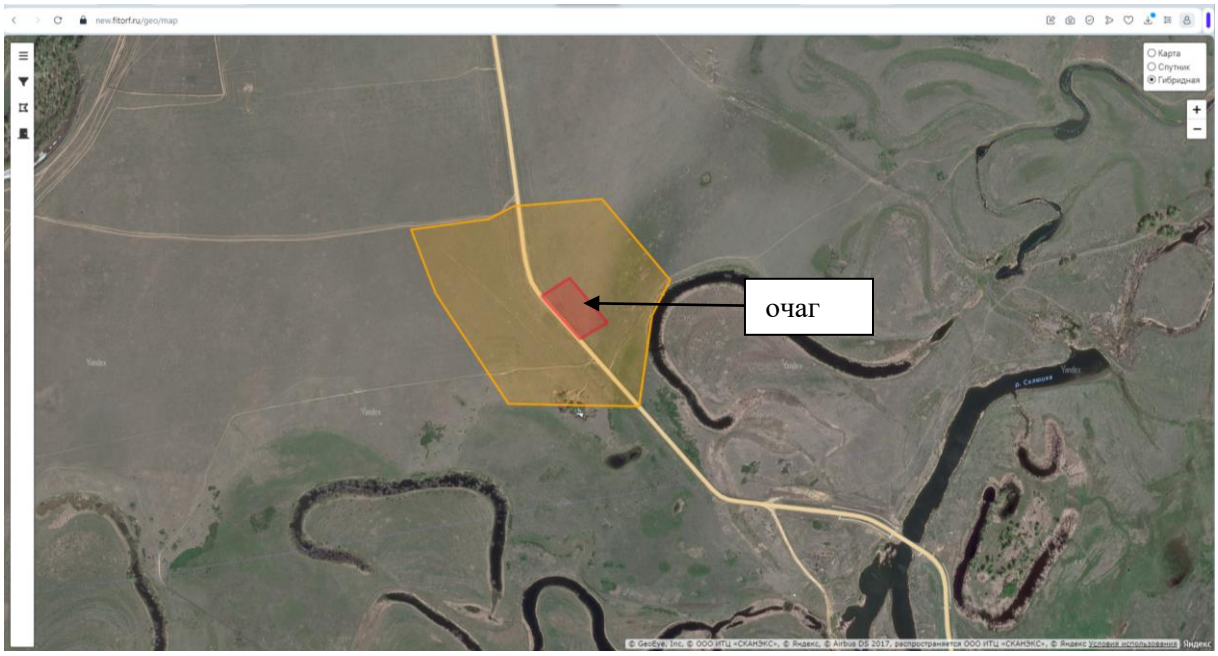

- территория очага – 1 га

- территория карантинной фитосанитарной зоны - 20 га