ФЕДЕРАЛЬНАЯ СЛУЖБА ПО ВЕТЕРИНАРНОМУ
И ФИТОСАНИТАРНОМУ НАДЗОРУ
(РОССЕЛЬХОЗНАДЗОР)

УПРАВЛЕНИЕ ФЕДЕРАЛЬНОЙ СЛУЖБЫ ПО ВЕТЕРИНАРНОМУ И ФИТОСАНИТАРНОМУ НАДЗОРУ ПО АЛТАЙСКОМУ КРАЮ И РЕСПУБЛИКЕ АЛТАЙ

П Р И К А З

«28» октября 2022 г. г. Барнаул № 01/2-04/ 1642

О введении карантинного фитосанитарного режима и установлении карантинной фитосанитарной зоны по карантинному объекту - повилике на отдельном земельном участке на территории г. Горно-Алтайска Республики Алтай

На основании статьи 18, пункта 1 части 3 статьи 19 Федерального закона от 21.07.2014 № 206-ФЗ «О карантине растений», СТО ВНИИКР 7.005—2016 «Повилики рода Cuscuta Linnaeus. Правила проведения карантинных фитосанитарных обследований подкарантинных объектов и установления карантинной фитосанитарной зоны и карантинного фитосанитарного режима», в связи с выявлением очагов карантинного сорного растения - повилики (*Cuscuta* spp.), включенного в Единый перечень карантинных объектов Евразийского экономического союза, утвержденный Решением Совета Евразийской экономической комиссии от 30.11.2016 № 158, в целях предупреждения распространения, локализации и ликвидации очагов данного карантинного объекта

п р и к а з ы в а ю:

1. Установить карантинную фитосанитарную зону и ввести карантинный фитосанитарный режим по карантинному объекту – повилике (*Cuscuta* spp.) на отдельном земельном участке на территории г. Горно-Алтайска Республики Алтай на общей площади 747,18 га (площадь очагов 0,0841 га, площадь буферной зоны 747,0959 га), в соответствии с приложениями 1, 2 к настоящему приказу.

2. Утвердить программу локализации очагов и ликвидации популяции карантинного объекта в границах установленной карантинной фитосанитарной зоны (приложение 1).

3. Начальнику отдела ветеринарного и фитосанитарного надзора по Республике Алтай Управления Россельхознадзора по Алтайскому краю и Республике Алтай (Кинденов Е.В.) обеспечить контроль за выполнением программы локализации очагов и ликвидации популяции карантинного объекта.

4. В соответствии с требованиями части 11 статьи 19 Федерального закона от 21.07.2014 № 206-ФЗ «О карантине растений» в течение одного рабочего дня со дня издания настоящего приказа информировать граждан, юридических лиц, которые осуществляют хозяйственную и (или) иную деятельность в установленной карантинной фитосанитарной зоне, о границах карантинной фитосанитарной зоны, об установленных требованиях, о временных ограничениях, об ответственности за их нарушение и об иных условиях

введения карантинного фитосанитарного режима путем размещения на официальном сайте Управления в информационно-телекоммуникационной сети «Интернет» и опубликования в средствах массовой информации указанной информации.

5. Контроль за исполнением настоящего приказа оставляю за собой.

Руководитель Управления А.В. Миронов

Приложение 1
к приказу от 28 .10.2022 № 01/2-04/ 1642

Программа
локализации очагов и ликвидации популяции карантинного объекта – карантинного объекта – повилики (*Cuscuta* spp.).

1. Карантинный фитосанитарный режим установлен по карантинному объекту - повилике (*Cuscuta* spp.), включённому в Единый перечень карантинных объектов Евразийского экономического союза, утвержденный Решением Совета Евразийской экономической комиссии от 30.11.2016 № 158.

2. Карантинный фитосанитарный режим вводится в карантинной фитосанитарной зоне (включая буферную зону) очагов карантинного объекта, в которой находится сорная растительность (далее - растения-хозяева).

Очаги карантинного объекта — повилики (*Cuscuta* spp.) выявлены на территории ОС «Горно-Алтайское» - филиал ФГБНУ ФАНЦА (Республика Алтай, г. Горно-Алтайск, ул. Плодовоягодная 47) в границах земельного участка с кадастровым номером 04:11:000000:75.

Основания для использования подкарантинного объекта: безвозмездное (срочное) пользование (срок пользования с 31.08.2020 - 31.08.2021 по договору безвозмездного пользования находящегося в федеральной собственности земельного участка, № 02/05-2020, выдан 31.08.2020), дальнейшее пользование земельным участком продолжается согласно п. 2 ст. 621 Гражданского кодекса Российской Федерации, если арендатор продолжает пользоваться имуществом после истечения срока договора при отсутствии возражений со стороны арендодателя, договор считается возобновленным на тех же условиях на неопределенный срок (выписка из Единого государственного реестра недвижимости об объекте недвижимости от 26.08.2022).

Юридический адрес: ФГБНУ «Федеральный Алтайский научный центр агробиотехнологий», ИНН: 2223043971, ОГРН: 1032202071505, 656910, Алтайский край, город Барнаул, поселок Научный городок, д. 35. Фактический адрес: ОС «Горно-Алтайское»- филиал ФГБНУ ФАНЦА, 649000, Республика Алтай, г. Горно-Алтайск, ул. Плодовоягодная, 47.

Категория земель - земли сельскохозяйственного назначения, вид разрешенного использования - для проведения опытных и сельскохозяйственных работ.

2.1. Границы очагов:

- очаг 1 расположен в пределах кадастрового участка 04:11:000000:75. Географические координаты произрастания карантинного объекта: (51.9403,86.0210),(51.9402,86.0209),(51.9401,86.0210),(51.9401,86.0211), (51.9402,86.0212),(51.9403,86.0211). Площадь очага повилики составляет 0,0337 га.

- очаг 2 расположен в пределах кадастрового участка 04:11:000000:75. Географические координаты поворотных точек: (51.9458,85.9936),

(51.9457,85.9938), (51.9458,85.9939), (51.9458,85.9940), (51.9459,85.9940), (51.9459,85.9938), (51.9459,85.9936). Площадь очага повилики составляет 0,0504 га.

Общая площадь очагов составляет - 0,0841 га.

2.2. Границы буферной зоны:

Площадь и границы буферной зоны вокруг очагов определены в соответствии с п. 7.2 СТО ВНИИКР 7.005—2016. С учетом расстояния между очагами карантинного объекта не более 1 км, установлена единая буферная зона с координатами поворотных точек:(51.9410,85.9886),(51.9405,85.9902), (51.9390,85.9921),(51.9375,85.9919),(51.9368,85.9946),(51.9366,85.9993), (51.9292,86.0006),(51.9265,86.0049),(51.9234,86.0100),(51.9201,86.0220),(51.9249, 86.0250),(51.9269,86.0230),(51.9345,86.0283),(51.9404,86.0291),(51.9440,6.0321), (51.9500,86.0382),(51.9504,86.0380),(51.9509,86.0387),(51.9513,86.0379),(51.9514, 86.0379),(51.9519,86.0378),(51.9524,86.0380),(51.9529,86.0367),(51.9545,86.0353), (51.9569,86.0320),(51.9573,86.0321),(51.9581,86.0308),(51.9581,86.0307),(51.9586, 86.0301),(51.9552,86.0233),(51.9540,86.0234),(51.9506,86.0078),(51.9504,86.0062), (51.9489,86.0026),(51.9483,85.9994),(51.9493,85.9901),(51.9492,85.9870),(51.9482 85.9871),(51.9481,85.9890),(51.9476,85.9897),(51.9466,85.9933),(51.9455,85.9925), (51.9458,85.9908),(51.9449,85.9900),(51.9455,85.9871),(51.9441,85.9883),(51.9431, 85.9863). Площадь буферной зоны - 747,0959 га. Площадь карантинной фитосанитарной зоны составляет 747,18 га (схема расположения - в приложении 2).

2.3. Основание для проведения карантинного фитосанитарного обследования: приказ Управления Россельхознадзора по Алтайскому краю и Республике Алтай от 18.03.2022 № 01/2-04/277 «О проведении мониторинга карантинного фитосанитарного состояния территории Алтайского края и Республики Алтай», приказ Управления Россельхознадзора по Алтайскому краю и Республике Алтай от 01.11.2021 № 01/2-04/1713 «Об утверждении плана мониторинга карантинного фитосанитарного состояния территории Алтайского края и Республики Алтай на 2022 год».

2.4. Обнаружение карантинного объекта повилики рода Cuscuta Linnaeus подтверждено заключениями о карантинном фитосанитарном состоянии ФГБУ «Центр оценки качества зерна» от 27.10.2022 №№ 007895.1-111-22, 007899.1-111-22.

3. Перечень устанавливаемых запретов и ограничений осуществления деятельности, связанной с производством (в том числе переработкой), хранением, перевозкой, реализацией, уничтожением подкарантинной продукции, и (или) дополнительных обязанностей в отношении лиц, использующих для осуществления указанной деятельности подкарантинные объекты:

№ п/п	Наименование карантинных фитосанитарных требований	Условия / срок исполнения	Исполнители
Запреты и ограничения			

1	Запрещен вывоз почвы и грунта за пределы границ очага	На период действия карантинного фитосанитарного режима	Юридические лица всех форм собственности, индивидуальные предприниматели, граждане - владельцы, пользователи и арендаторы подкарантинных объектов, расположенных в карантинной фитосанитарной зоне, подкарантинной продукции, для которой характерно засорение семенами повилики; организации и частные лица, занимающиеся грузоперевозками
2	Запрещен выпас и бесконтрольный выгул сельскохозяйственных животных после начала плодоношения повилики (со второй половины августа)		
3	Запрещено использование на корм сельскохозяйственным животным сена и соломы, засоренных семенами повилики		
4	Запрещен вывоз отходов, почвы и растительных остатков на свалки, сброс в пруды, реки и т.д. Засоренные растительные остатки подлежат уничтожению путем сжигания или захоронения в яме глубиной не менее 0,5 м		
5	Запрещено использование не перепревшего навоза, содержащего жизнеспособные семена повилики, в качестве удобрения		
6	Запрещен вывоз без карантинного/ фитосанитарного сертификата* из карантинной фитосанитарной зоны подкарантинной продукции, для которой характерно засорение повиликой, за пределы карантинной фитосанитарной зоны		
Дополнительные обязанности			
7	Ежегодно (в срок до 15 мая) представлять в Управление Россельхознадзора по Алтайскому краю и Республике Алтай план мероприятий по ликвидации карантинного сорняка в очаге	На период действия карантинного фитосанитарного режима	Юридические лица всех форм собственности, индивидуальные предприниматели, граждане - владельцы, пользователи и арендаторы подкарантинных объектов, расположенных в очаге повилики

* Примечание: по вопросам карантинной фитосанитарной сертификации подкарантинной продукции обращаться в отдел карантинного фитосанитарного надзора Управления Россельхознадзора по Алтайскому краю и Республике Алтай, в отдел ветеринарного и фитосанитарного надзора по Республике Алтай Управления

Россельхознадзора по Республике Алтай, контактные телефоны в г. Барнауле: 8 (3852) 66-83-27; в с. Майма: 8(388-44)21-3-54.

Карантинные фитосанитарные меры в очагах распространяются в том числе на технику, транспортные средства, орудия и инструменты, одежду и обувь, которые использовали для работы в очагах.

4. Перечень мероприятий по локализации очагов карантинного объекта и (или) ликвидации популяции карантинного объекта:

п/п	Карантинные фитосанитарные мероприятия	Условия / срок исполнения	Исполнители
1	2	3	4
В очаге карантинного объекта			
1	Проведение регулярных скашиваний до плодоношения повилики от трех до четырех раз в течение вегетационного периода, прополки до образования семян повилики с последующим сжиганием или закапыванием в ямы на территории очага, глубиной не менее 0,5 м	На период действия карантинного фитосанитарного режима	Органы местного самоуправления, юридические лица всех форм собственности, индивидуальные предприниматели, граждане - владельцы, пользователи и арендаторы земельных участков и подкарантинных объектов, расположенных в пределах очага повилики
2	Проведение обработок территории очага гербицидами в соответствии с «Государственным каталогом пестицидов и агрохимикатов, разрешенных к применению на территории Российской Федерации» в действующей редакции		
3	Уничтожение растительных отходов и остатков, засоренных жизнеспособными семенами повилики, путем сжигания или закапывания в ямы на территории очага, глубиной не менее 0,5 м		
В карантинной фитосанитарной зоне			
4	Прием к перевозке, вывозимой из карантинной фитосанитарной зоны подкарантинной продукции, для которой характерно засорение повиликой, допускается только при условии наличия карантинного/ фитосанитарного сертификата, удостоверяющего соответствие продукции карантинным фитосанитарным требованиям	На период действия карантинного фитосанитарного режима	Юридические лица всех форм собственности, индивидуальные предприниматели, граждане, занимающиеся грузоперевозками
5	Проведение обследований земельных участков в пределах		Органы местного самоуправления,

	карантинной фитосанитарной зоны и прилегающей территории на выявление карантинных вредных организмов визуальным методом не менее двух раз в течение вегетационного периода. В случае обнаружения признаков заражения подкарантинных объектов или подкарантинной продукции повиликой: - незамедлительно известить Управление Россельхознадзора по Алтайскому краю и Республике Алтай о выявлении признаков наличия на подкарантинных объектах/ подкарантинной продукции карантинного сорного растения; - обеспечить изолированное размещение зараженной подкарантинной продукции.		юридические лица всех форм собственности, индивидуальные предприниматели, граждане - владельцы, пользователи и арендаторы подкарантинных объектов, подкарантинной продукции

В соответствии с частью 4 статьи 20 Федерального закона «О карантине растений» от 21.07.2014 № 206-ФЗ в карантинной фитосанитарной зоне мероприятия по осуществлению локализации очага карантинного объекта и (или) ликвидации популяции карантинного объекта осуществляются за счет средств граждан, юридических лиц, которые имеют в собственности, во владении, в пользовании, в аренде подкарантинные объекты, собственников подкарантинной продукции.

Карантинные фитосанитарные меры в очагах действуют в течение трех лет.

5. План проведения проверок, расположенных в границах карантинной фитосанитарной зоны подкарантинных объектов:

№	Наименование подкарантинных объектов	Период проведения проверок	Срок проведения проверок
1	ФГБНУ «Федеральный Алтайский научный центр агробиотехнологий» (ОС «Горно-Алтайское»), ИНН: 2223043971, ОГРН: 1032202071505, земельный участок с кадастровым номером 04:11:000000:75	Август 2023 г. Август 2024 г. Август 2025 г.	20 рабочих дней

6. Критерии ликвидации популяции карантинного объекта и критерии отмены карантинного фитосанитарного режима:

Критерием установления факта ликвидации популяции повилики и основанием для упразднения карантинной фитосанитарной зоны и отмены карантинного фитосанитарного режима является отсутствие повилики, подтвержденное данными контрольных обследований и результатами лабораторных исследований, в карантинной фитосанитарной зоне в течение трех лет подряд.

Приложение № 2
к приказу от 28.10.2022 № 01/2-04/1642

Схема границ карантинной фитосанитарной зоны
по повилике в территориальных границах г. Горно-Алтайска
Республики Алтай

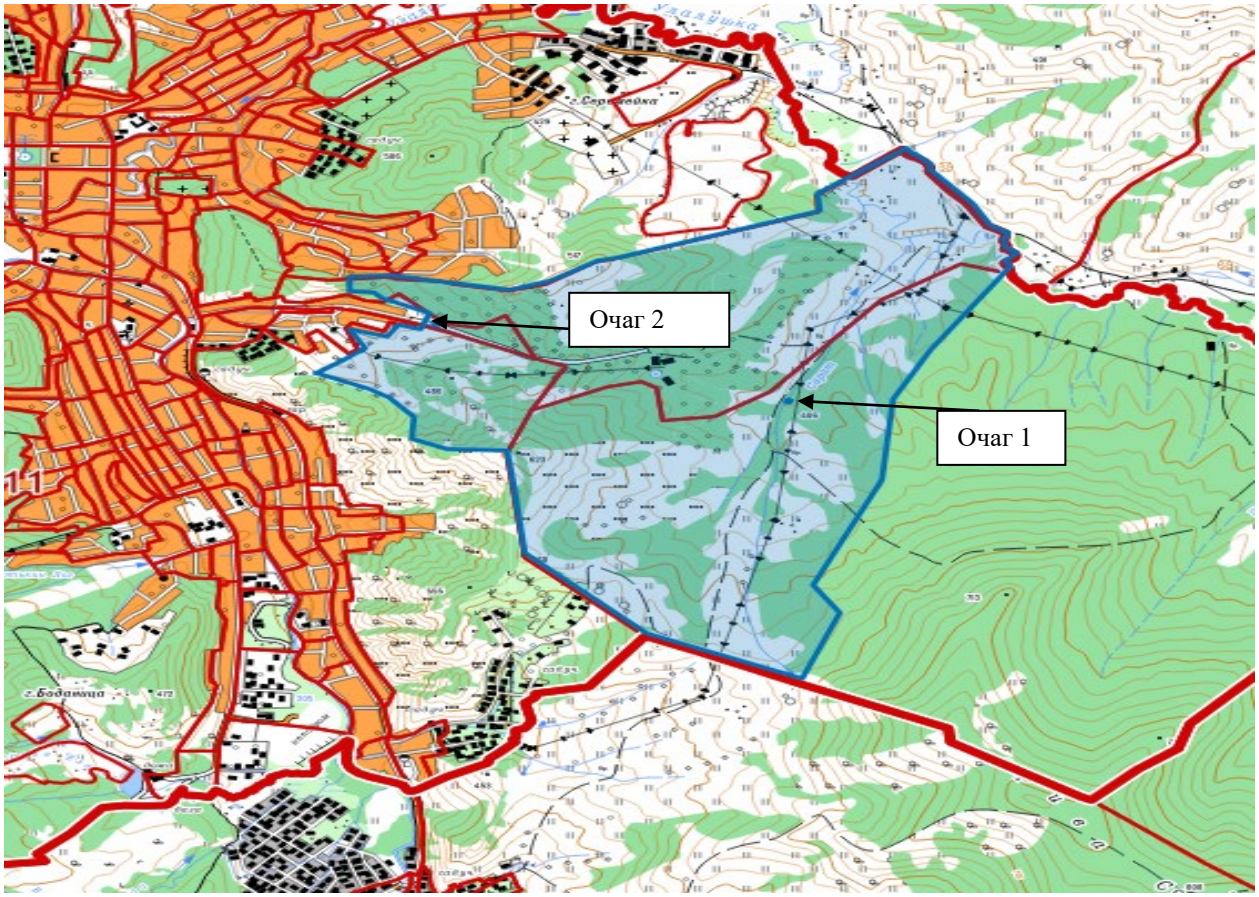

- очаг карантинного объекта

- территория карантинной фитосанитарной зоны

Площадь очага № 1- 0,0337 га
Площадь очага № 2- 0,0504 га

Площадь буферной зоны – 747,0959 га
Площадь карантинной фитосанитарной зоны – 747,18 га